INTERIER DESIGN

TRENDY 2015 - 2016

SIMPLEHOME.cz

TRENDY 2015 - 2016

Ti z vás, kteří jsou doslova posedlí interiérem domu, budou mít zájem zjistit si, jaké jsou hlavní trendy v designu domácnosti pro sezónu 2015-2016. Přírodní materiály, lesklé povrchy a světlé odstíny jsou jen pár ukázek nových hitů, které slibují, že o sobě dají hlasitě vědět v letech 2014-2015.

Podle předních interiérových designérů by v příštích letech měl být kladen důraz především na pěkné vzory. Již se nepokoušejte o některé neúčinné barevné efekty, které byly v módě v minulých letech, váš interiér může vypadat mnohem lépe. Rok 2015 bude ve znamení velkého comebacku historických a rustikálních vzorů na bílém pozadí. Rozhodněte se pro textilie nebo tapety, velké a malé květy v old school designu a volte další originální prvky ve svém interiéru, ať kráčíte s dobou.

zdroj: www.laurabielecki.com

Dalšími modely, které o nás zaujmou v budou vyznačovat geometrickými tvary, pruhy, abstraktními vzory a ručními náčrtky, které budou použitelné v široké škále barev a textur. Temperamentní kultury, jako bulharská, mexická nebo africká budou také podstatným způsobem ovlivňovat vývoj nových trendů.

20 interiérových trendů roku 2015

1 Obklopte se přírodou str. 04 - 05
2 Kamenné obklady str. 06 - 07
3 Slunce, pláž a písek - dokonalý soulad str. 08
4 Alternativa k moderním městským interiérům str. 09 - 10
5 Inspirace v romantice str. 11 - 12
6 Tribal domorodé vzory str. 13
7 Minimalistický styl str. 14 - 16
8 Houbové tvary str. 17
9 Počítačem generovaný design str. 18
10 Ručně vyráběné prvky str. 19 - 20
11 Mužnost a pánské trendy str. 21 - 22
12 Lesk str. 23
13 Klasický a přitom moderní str. 24 - 25
14 Kruhové a roztříštěné str. 26 - 27
15 Žlutá je nová růžová str. 28 - 29
16 Tučné pruhy v černé a bílé str. 30- 31
17 Intenzivní odstíny str. 32 - 33
18 Mosaz str. 34 - 35
19 Multifunkční design str. 36 - 37
20 Domácí vinotéky str. 38

Předpokládá se, že rok 2015 bude mnohem lepším rokem pro design interiéru, než tomu bylo v roce 2014, který nebyl právě nejúspěšnější. Ale pokud jde o interiéry a vývoj nových trendů, je třeba mít vždy optimistický postoj. Zasvěcenci tvrdí, že kreativní inspirace pro rok 2015 budou pocházet z nejkrásnějších aspektů povahy, které budou také náležitě barevně vyjádřeny. Zde naleznete nové nápady, které se očekávají u interiérů v roce 2015, a které si jistě dobře zapamatujete. Nechte si poradit jeden nebo více trendů v interiérovém designu, které jsou podle nejnovějších nápadů bytových architektů. Nestaňte se obětí stereotypní módy a seznamte se s tím, co přinese rok 2015.

Obklopte se přírodou

foto: www.livinghomebydebra.wordpress.com

Přidejte do svých vnitřních prostor přítomnost matky přírody. Pomocí motivů, které jsou inspirované místní a exotickou flórou a faunou naznačíte interakci člověka s jeho okolím, stejně jako využitím konstrukčních prvků, které jsou ekologické a plně korespondují s životním prostředím. Myslete na to, jak kombinovat umělé interiérové součásti s prvky přírodními, dosáhnete tak skvělého výsledku i bez bytového návrháře.

foto: adit-exito.blogspot.cz

foto: www.myurva.com

foto: http://blog.terrysfabrics.co.uk

foto: www.swiftsorchids.com

foto: www.haybert.com

Kámenné obklady

Kamenné obklady jsou nesporně oblíbeným trendem současnosti, který se využívá v běžné domácnosti i v rozměrnějších interiérech restaurací, hotelů a kanceláří.

Přírodní materiály se výborně hodí k modernímu interiéru, vytváří nezapomenutelnou atmosféru. Kamenné prvky a imitace kamene mají nesporně svou budoucnost a následující rok bude jejich využití ještě hojnější, nežli v letech minulých. Je to způsobeno oblibou ekologických a přírodních materiálů a také snahou o souznění současných lidí s přírodou.

Uvnitř s pomocí kamene obkládáme stěnu, krb nebo vytvoříme zátiší v kombinaci s dalšími přírodními prvky. Venku je pak použití minerálů ještě variabilnější. Můžou to být různé zídky a fasády, obložení zahradních prvků (studna), nebo rovnou celé kamenné stavby.

Přírodní kámen nabízí určitý souhrn vlastností, které jsou pro naši volbu rozhodující, jedná se především o strukturu, tvrdost, barvu a také váhu a velikost.

Abyste dosáhli dokonalého vzhledu a také funkce, používejte prověřené materiály, kterými jsou břidlice, žula, pískovec, vápenec, opuka nebo bělostný mramor.

Kamenné obklady z motivy světových kultur

Hitem moderního interiéru dnešní doby jsou také obklady a imitace s využitím kamene, které jsou v duchu některé významné lidské kultury. Díky tomu můžete svou domácnost vylepšit třeba v domorodém stylu Bhantu nebo ve stylu egyptském. Pro milovníky řecké kultury jsou zde kolekce Greek a pro ty, kteří si oblíbili nádech východu, budou jasnou volbou prvky ve stylu Orient. Zvěrokruh a Mayská civilizace jsou také výborné motivy, navozující exotický pocit.

foto: www.stegu.pl

Slunce, pláž a písek - dokonalý soulad

Proč čekat na letní dovolenou v přímořském letovisku? Vytvořit si domov ve stylu moderního rekreačního letoviska a vychutnat si atmosféru pláží a moře pro vás již nebude něčím nesplnitelným. Postačí, použijete-li chladnou paletu modro-zelená, doplněnou o stříkání v teplých barvách broskve a s nádechem mořského skla. Inspirovat se můžete i v tropické přírodě a využít ve svém krásném interiéru imitaci naplaveného dřeva, nebo nefalšované tropické rostliny.

Velký význam má zaměření na dotykový pocit. Látky a jejich úpravy by měly být v příjemném provedení, s vřelými texturami a zapojením všech smyslů, tak aby byly prvky příjemné pro naše tělo. Barvy písku a kamene vítězí. Nechte se inspirovat neutrálními béžovými barvami kuchyně a jídelních koutů. Tyto barvy smíchané s bílou umožní krásné textury, které jsou příjemné rovněž na dotek. Rok 2015 bude o dokonalém prožitku v domácnosti. Tento trend je způsoben tím, že se stále více prosazuje potřeba péče o druhé a také o vlastní pohodlí. Hmatové vlastnosti mají svůj význam, barva masa a nehtů nebo měkkost semiše přináší požadovaný komfort. Přemýšlejte o přírodních materiálech s texturou a v neutrálních tónech, jako jsou kořeny a vyplavené dřevo.

foto: www.decoor.com

foto: www.top-interior-design.net

Alternativa k moderním městským interiérům

Moderní dekorace roku 2014 se vyvíjeli do více uvolněného, skromnějšího a více klasického vzhledu, kterého lze dosáhnout i s nižším rozpočtem. Rok 2015 by tak měl být především v tomto duchu. Dřevo, kov a kámen, jsou stále oblíbenými materiály, ale jsou zaoblenější a zajistí více uvolněnosti, vše může být doplněno o zemité odstíny, syrové kovové povrchy a nejrůznější stylové úpravy dřeva.

Romantické Středomoří – je moderním trendem, který se často využívá pro vytvoření relaxačních a pohodlných stylů interiéru. Elegantní, útulná atmosféra vás zbaví stresu. Zkombinujte přírodní látky s přirozenými barvami s těmi zemitějšími a pastelovými, dosáhnete dokonale příjemného efektu.

Středomořské trendy odstíny:

- broskev
- levandule
- losos
- oranžová
- zelená
- modrá nebo béžová

zdroj: www.i-ps.googleusercontent.com

zdroj: www.becomegorgeous.com

Inspirace v romantice

Rádi byste měli svůj domov v romantickém stylu? Pak určitě zvolte bohémsky zchátralý a přitom elegantní vzhled. Ten je často charakterizován použitím bílých odstínů.

Nezapomínejte na své kuchyně! Rok 2015 bude o pohodě a lehkosti. Designové trendy interiéru se budou stále více orientovat na ekologický přístup, což znamená použití přírodních materiálů, které poskytují dokonalý pocit vyvolaný: strukturovanými povrchy, původními podlahami nebo betonem. Mezi nejvýznamnější trendy domácího nábytku patří kupříkladu kousky od Jamese MONTA. Ty jsou velmi elegantní a vyznačují se luxusním designem, který z nich dělá velmi populární produkty i mezi návrháři. Jednou z designérsky nejkreativnějších technik je střídání stříbrných a zlatých listů, které dotváří charakter pokoje, často se zde objevuje motiv války.

Romantika má vždy své kouzlo, které podněcuje naši představivost a rok 2015 je tím nejlepším časem, abyste ji zachytili také ve svých interiérech. Přidejte fascinující detaily a barvy, ozdobte svůj interiér vrstvenou textilií, barevnými drahokamy, zlacenými lemy a rámy. To jsou jen některé architektonické prvky budoucnosti, nabídka pro milovníky pěkného designu je mnohem rozsáhlejší. Cílem je vytvořit delikátní vzhled vnitřních prostor, který podtrhne jemnou ženskou osobnost, ale také drsnější povahu muže se smyslem pro romantiku.

foto: www.3dhousedownload.com

foto: www.launchsme.com

Tribal - domorodé vzory

Navrací se romantická doba se svými dramaticky vysokými límci a balónovými vzory kalhot. Rozdílem mezi dneškem a dobou minulou je v tom, že dnes se moderní trendy zaměřují spíše na skupiny, než na jednotlivce. Rovnováha života a umístění doplňků v seskupení a v prostoru hrají výraznou roli při vytváření romantického vzhledu.

foto: www.elledecor.com

Surrealismus a Impresionismus dávají prostor k vyprávění příběhů. Alenka v říši divů a klasické pohádky od Disneye mohou být také skvělou součástí interiérů. Ten bude celý v duchu humoru a zábavy, s nezvyklými předměty, jako jsou třeba usmívající se roboti. Děti budou plné radosti, a užijí si své oblíbené animované a filmové hrdiny.

foto: www.retroblogtraveler.com

foto: www.home-designing.com

foto: www.home-designing.com

foto: www.ivecolorful.com
foto: www.polyhomes.com

Minimalistický styl

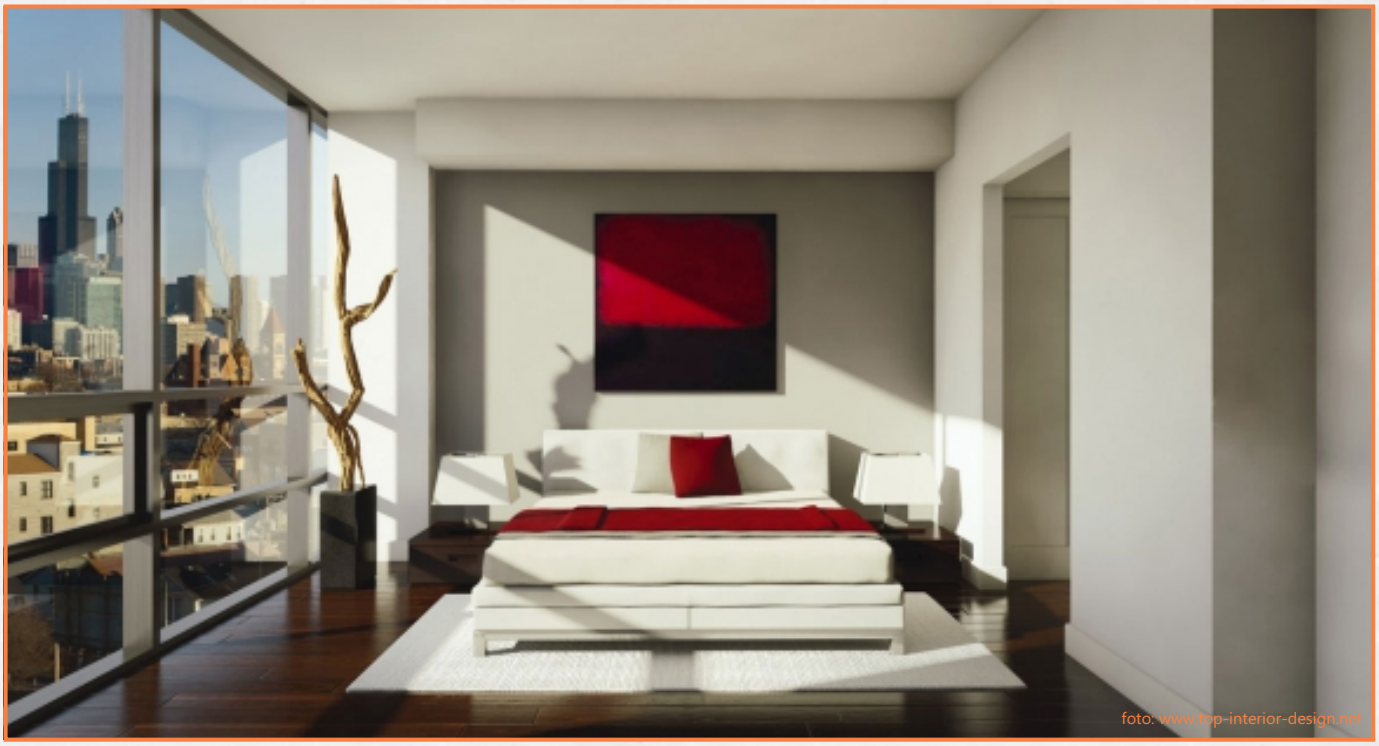
foto: www.top-interior-design.net

Pokud jste jedním z těch lidí, kteří mají rádi minimalistický přístup, můžete si vybrat moderní design interiéru. Ten je v dnešní době velmi populární v tomto roce. Vzhledem k tomu, že se jedná o návrat k základům, je tento minimalistický design velmi nenáročný na úklid.
Pro ty z vás, kteří máte raději tradiční interiéry, se budou lépe hodit komplikovanější kusy nábytku. Můžete vybírat z tradičních designových stylů, jako je anglický, gregoriánský nebo americký. Všechny tyto styly zachycují bohémské kouzlo starého světa. Chcete-li dosáhnout focitu formálnosti, použijte jakubský a gregoriánský sloh, zaměřený především na hnědé odstíny.

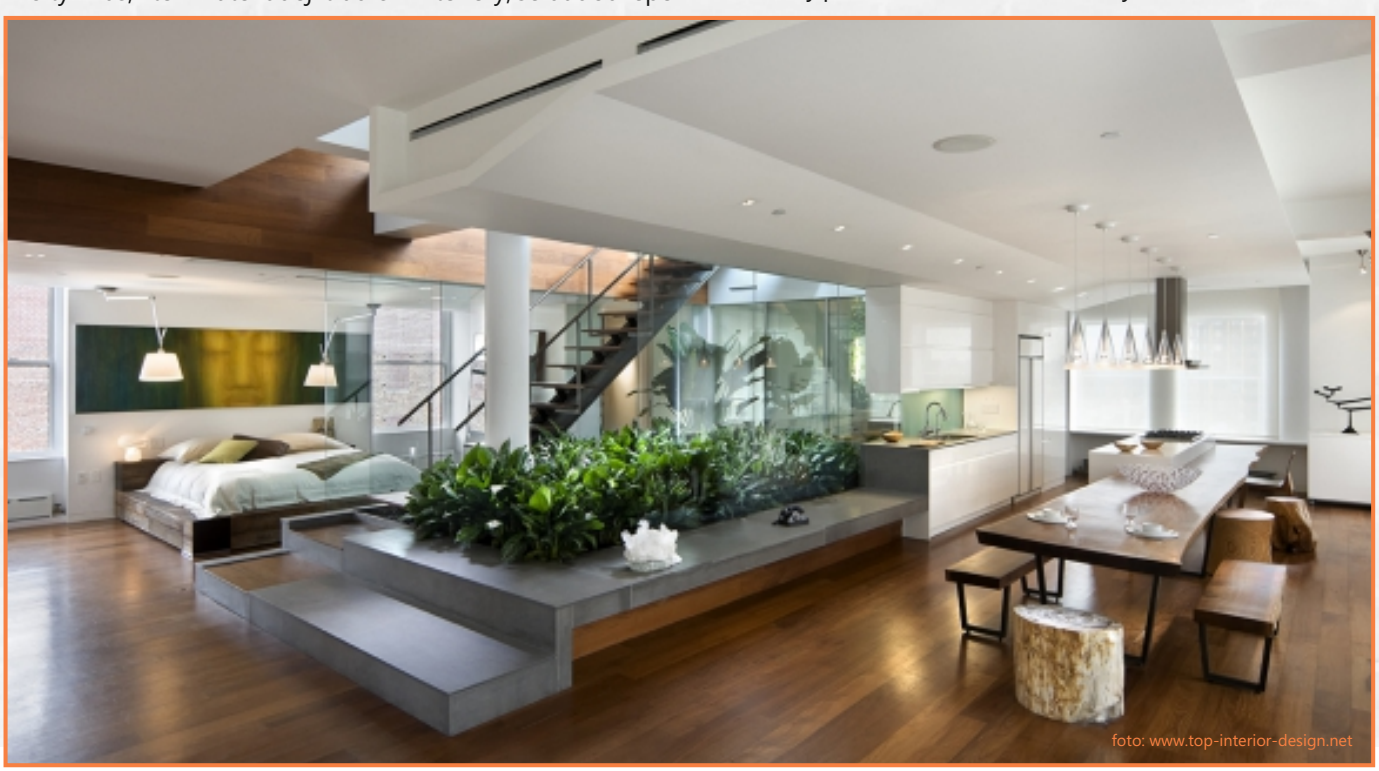
foto: www.top-interior-design.net

foto: www.avanesova.com

foto: www.modesthomeplan.com

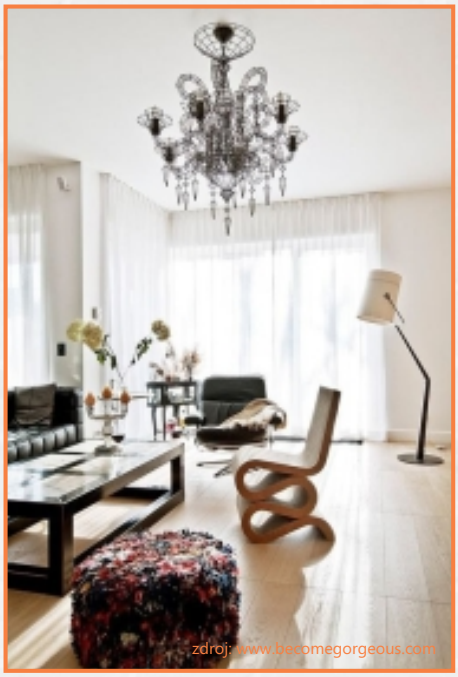
zdroj: www.becomegorgeous.com

zdroj: www.becomegorgeous.com

zdroj: www.becomegorgeous.com

foto: www.bloglet.com

Houbové tvary

Budete překvapeni, až zjistíte, že tvary hub jsou velkým hitem pro sezónu 2015 -2016.

Je to způsob, jak si přenést kousek přírody a také zajímavou a zábavnou atmosféru do svého pokoje.

zdroj: www.laurabielecki.com

zdroj: www.trendir.com

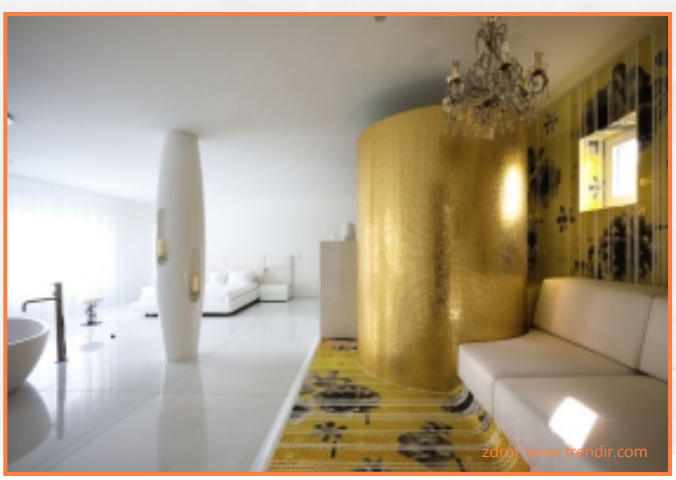

zdroj: www.trendir.com

Počítačem generovaný design

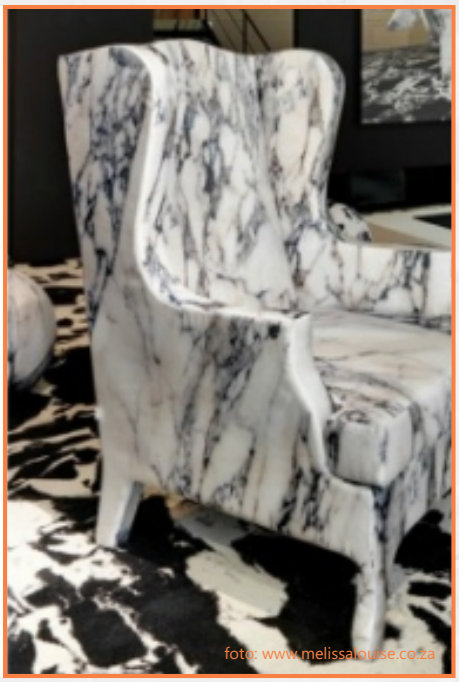
foto: www.melissalouise.co.za

Velkým hitem v interiéru jsou dnes nejrůznější potisky na tkaninách, ke kterým se využívají počítačové programy. Takové potisky sluší každému obývacímu pokoji nebo ložnici a vytvoří neobvyklý design místnosti.

Návrháři interiérů tvrdí, že tento trend bude posouvat hranice designu vnitřních prostor a brzy budeme mít takové grafické prvky také v ložnicích a dalších místnostech domu či bytu.

foto: www.interiorish.com

foto: http://2.bp.blogspot.com

Ručně vyráběné prvky

Ruční práce, jako pletení a vyšívání nebo řemeslné prvky jsou populárním prvkem moderního interiéru.

Touha po pořádku a láska k pěkným pruhovaným nebo čtvercovým vzorům je také trendem dnešní doby. Zkuste odvážné červené a bíle pletené vzory a učiňte svou domácnost moderní a útulnou. Ideálním materiálem je zde bavlna a vlna.

Příze a vyšívaný design!

Vyšívání, pletení a další ruční práce také patří k dekoraci interiéru. Oblíbeným materiálem je především vlna, kterou si můžete pořídit ve vysoké kvalitě například v oblíbených obchodech, jako jsou Etsy nebo Forever 21. Pokud jste hodně šikovní, proč si neuplést celé rozsáhlé úplety, hodící se dokonale k použitému nábytku. Zavzpomínáte si na doby svých babiček, naučíte se křížkový steh, poučíte se o vyšívání a šití pěkných vzorů v interiéru.

foto: www.lushome.com

Buďte kreativní, využijte ruční práci

Ruční práce a spontánnost pak přinese více zábavy a rozmanitosti vnitřním prostorám, stejně jako pěkné vázy a další nádoby, třeba závěsné, lustry a případně další umělecké předměty nebo předměty denní potřeby. Díky modernímu myšlení bez předsudků, dosáhnete skvělého efektu a předměty denního užívání již nebudou tak všední a dostanou nové funkce. Kdo říká, že nemůžete mít gauč třeba potažený svými starými džínami, nebo použít staré košile a trička k vytvoření stylových potahů polštářů. Dlouhé závěsy z tkaniny nabízí příjemnou lehkost, využijte i další moderní textilie, které jsou ze svěžích materiálů.

foto: www.hivenn.com

Vyšívaný design a styl Slow Food, jsou o příchodu venkovanů do měst a vzájemném slučování populace, které způsobilo pochopitelně také spojení designových motivů interiéru. Živé ploty, zahrady, střechy a hospodářská stavení jsou stále trendy, dokonce se globálně zvyšuje potřeba lidí vrátit se ke starým tradicím.

foto: www.bestdesignews.com

Mužnost a pánské trendy

Domácnost v pánském duchu. Domov nové generace!

V současné době mají lidé tendenci trávit hodně času doma, což je také důvodem pro větší náročnost při výběru nábytku. Nezbytné je rovněž použití více mužných prvků v interiéru designu.

foto: www.laurabielecki.com

Dnešní moderní muži rádi zůstávají doma a často také z domu pracují. Jsou tak mnohem více zapojeni do vytváření designu interiéru. To je rovněž důvodem, proč mají dnešní moderní domy multimediální místnosti, které jsou dokonale technicky vybavené, pánové zde mají možnost vychutnat si dobré víno a zakouřit si v kuřáckých prostorách.

Velkou oblibu mají bary, vinné sklepy a herny, kde se muži rozhodně nebudou nudit.

Více a více se projevují nejrůznější interiérovéb mužské prvky. Citace věhlasné návrhářky Lidewij Edelkoort: „Nový vývoj společnosti bude generovat také nové a jiné generace mladých lidí, kteří byli zrozeni k větší zodpovědnosti k prostředí a soužití, objeví se tedy inovativní prvky interiérového designu, které jistě překvapí. Tyto budoucí generace budou směřovat k většímu souladu mezi sebou, a budou se snažit vytvářet vzory pro obojí pohlaví. „

Dosažená rovnováha a dynamika zajistí spokojený život pro všechny. Návrhářka Edelkoort také předpovídá, že mužská móda se bude vyvíjet více romantickým a něžným směrem.

Se stárnoucí populací a vyšší délkou života, je vztah mezi rodiči, prarodiči a vnoučaty stále více propojený. Setkávají se ruční práce s technologiemi. Ničím novým také již není reinkarnace postaršího nábytku s novými úpravami, které jsou trendy.

foto: www.ohua88.com

Lesk

Nebojte se použití leštěných nebo skleněných povrchů ve vaší domácnosti a v jakémkoliv interiéru, který tak získá nového ducha.

foto: www.buzzat.com

foto: http://2.bp.blogspot.com

Klasický a přitom moderní

Začátek roku 2015 by měl přinést trend antického stylu, který je inspirován řeckými a římskými motivy. Tento trend se vrací v mnoha klasicistních podobách a prvcích těchto dávných kultur, ale přitom jsou používány vysoce kvalitní a moderní materiály. Navíc bude váš interiér v duchu historie a dokonce se budete cítit jako starověký válečník. Připravte se využít spoustu bust, tradičních, ale i novátorských, použijte klasické nástěnné malby a sloupce v antickém slohu. Také návrat k symetrii bude zárukou nadčasovosti a vyváženosti vnitřních prostor vašeho domu. Nechte se inspirovat řeckou a římskou mytologií a historií, oživte svůj interiér v duchu egyptské kultury.

foto: www.restorationhardware.com

foto: www.restorationhardware.com

foto: www.restorationhardware.com

foto: www.paghera.com

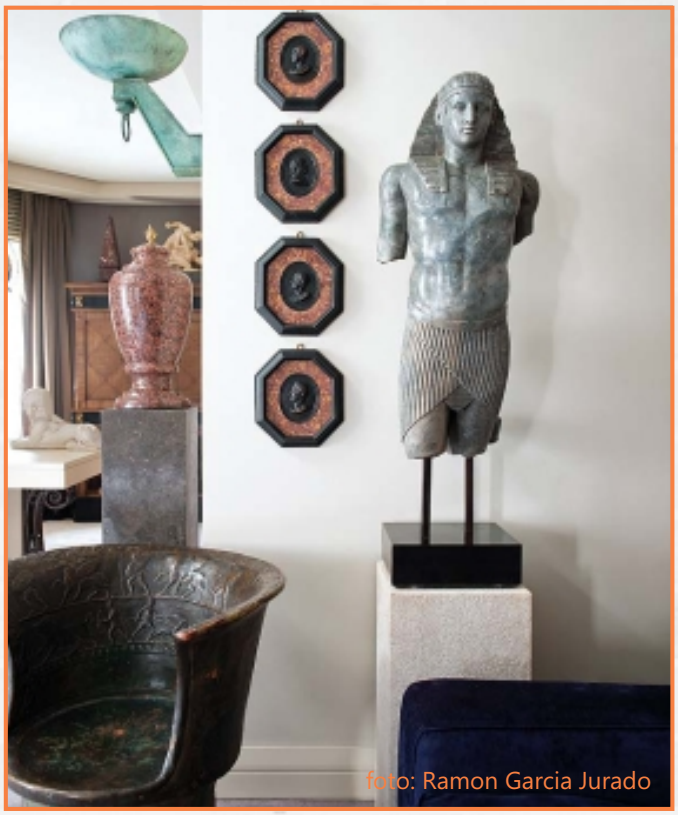
foto: Ramon Garcia Jurado

foto: www.denisemcgaha.com

foto: www.mid-centuria.com

Kruhové a roztříštěné

V druhém čtvrtletí roku 2015 by se měl objevit nový trend, který bude využívat fraktální a fragmentované prvky, různé plátky, geometrické tvary a artefakty, které vypadají, jako by měly každou chvíli explodovat. Také se vrací kruh! Cokoliv může být kulaté, nechť je kulaté. Zaoblené tvary, jsou tvary budoucnosti.

foto: www.fractal-construction.com

foto: www.fractal-construction.com

foto: www.musarch.pl

foto: www.artecnicainc.com

foto: www.casamidy.com

foto: www.home-designing.com

foto: www.home-designing.com

Žlutá je nová růžová

Trend matchy-matchy ustupuje do pozadí a v současnosti je velmi oblíbené využití látek a dekoračních prvků, které stimulují naše smysly, což jde ruku v ruce s vývojem barev. Hitem současnosti je žlutá. Užijte si více zábavy s novou paletou barev, vytvořte pruhy, květové potisky, ruční náčrtky a geometrické tvary v široké škále barev a textur. Vzory jsou stále více inspirovány africkým folklorem a také balkánskou či mexickou přírodou a zvířenou. Kultura a řemesla horských obyvatel se rovněž dostává do popředí také v designu bydlení. Sledujte designéry jako je Adriana Hoyos a architektonická kancelář Kelly Wearstler či galerie Espasso .

Tento trend je především o vybudování Zen prostoru, tedy místa pro oddech a relaxaci. Můžete vytvořit skvělou atmosféru nákupem papírové lucerny, která je levnou a přitom stylovou položkou. Prozáří a nasvítí nádherně váš nový domov.

Palety barev budou velmi živé a budou pro vás dominujícím stimulem pro lepší pocit. Živost barev bude také výrazně ovlivňovat design tkanin, kování a dalších prvků. Dejte si pozor na příliš mdlé barvy, zvolte oblíbenou žlutou, která má výdrž a prozáří dům. Otázkou je jen jaký odstín vybrat.

foto: www.adrianahoyos.com

foto: www.adrianahoyos.com

foto: www.adrianahoyos.com

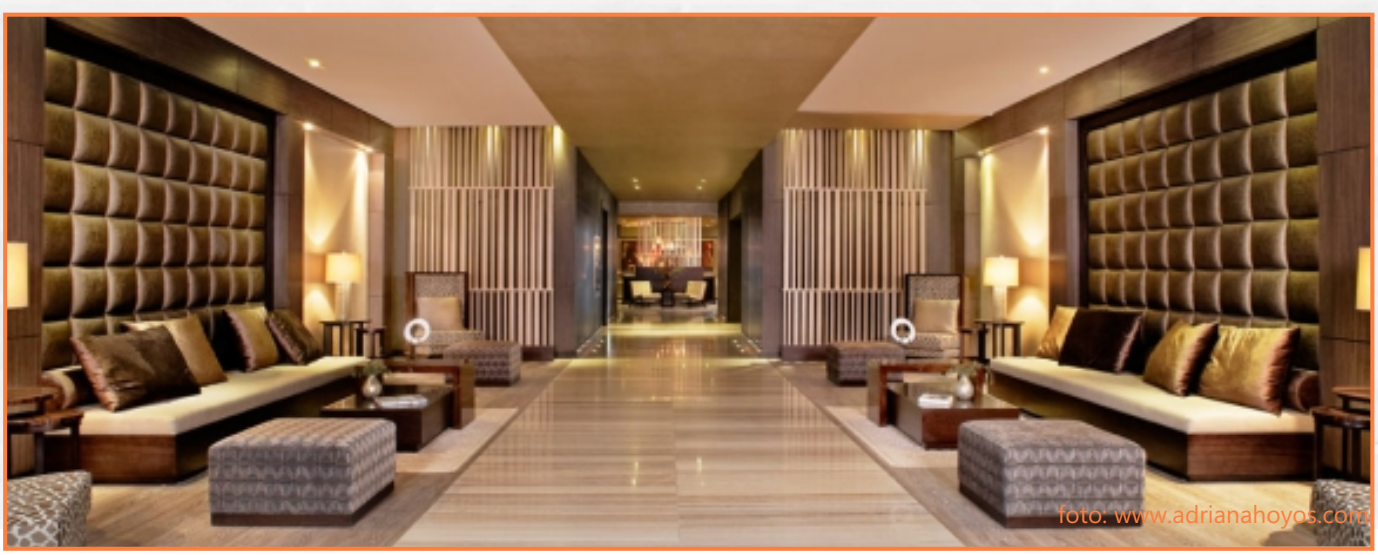
foto: www.adrianahoyos.com

Tučné pruhy v černé a bílé

Grafika a design interiéru se budou vyvíjet směrem k ruční práci. Vlastní náčrtky, fotky a řemeslné výrobky se do interiéru výborně hodí.Jednou z oblíbených možností jsou tučné černobílé pruhy.

foto: www.laurabielecki.com

foto: www.liveoriginally.com

foto: http://cherishtoronto.blogspot.com

A co každodenní předměty, které používáme neustále? Třeba taková židle, která nás rozesměje svým designem v černobílé, je příjemným zpestřením. Hrubší, ale strukturované položky budou také přínosem. Návrh by měl být vždy zábavný a živý, měli bychom volit takové materiály, které nabízí nové možnosti použití.

foto: www.cococozy.com

foto: http://bp2.blogger.com

foto: www.ecrustationery.com

Intenzivní odstíny

Pro příští rok slibují světoví návrháři vyplnění prostoru s pomocí jasných a intenzivních barevných odstínů.

foto: www.decoist.com

foto: www.centralinteriordesign.com

foto: www.fancycribs.com

foto: www.fancycribs.com

foto: www.therightathome.com

foto: wickedlocalwestonhome.com

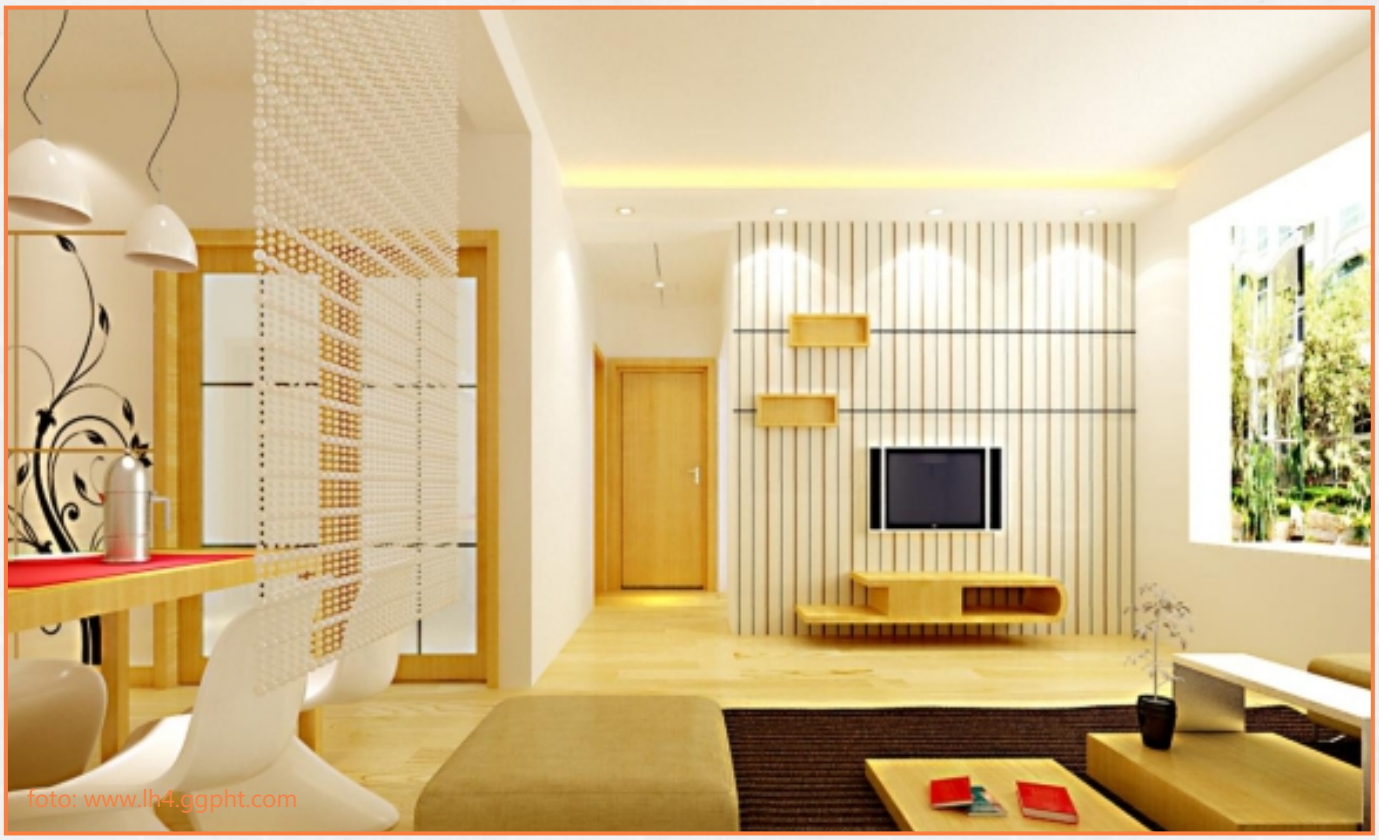
foto: www.lh4.ggpht.com

foto: http://homeinteriorproject.blogspot.com

Mosaz

Je až s podivem, jak může mosaz oživit jakýkoliv prostor. Kromě toho, že se jedná o nadčasový materiál a také pořizovací náklady nejsou nijak velké, vypadají mosazné doplňky domácnosti elegantně a šik.

foto: http://homeinteriorproject.blogspot.com

TRENDY 2015 – 2016

foto: http://veeriety.blogspot.com

foto: http://veeriety.blogspot.com

foto: www.livinghomebydebra.wordpress.com

foto: www.livinghomebydebra.wordpress.com

foto: www.iiconhousing.com

Multifunkční design

Multifunkční design interiéru – byty a malé domy vyžadují multifunkční moderní místnosti. Lidé chtějí vyzdobit své pokoje tak, aby byly i nadále funkční, ale přitom atraktivní. Tento typ interiérového designu přináší řadu inovativních řešení pro váš malý obývací prostor, stejně jako pro otevřené prostory jídelen, hal a kuchyňských koutů.

foto: www.becomegorgeous.com

foto: www.becomegorgeous.com

foto: www.dickoatts.com

foto: www.bs2h.com

foto: www.becomegorgeous.com

foto: www.becomegorgeous.com

Pokud se rozhodnete pro tento typ designu, měli byste podle toho také sladit použitý nábytek a rozmístit ho do vhodných funkčních zón. Ideální je vytvoření separovaných oblastí, které jsou ovšem odděleny pouze vizuálně.

foto: www.tapja.com

Domácí vinotéky

foto: www.boulevardinteriordesign.com

foto: www.boulevardinteriordesign.com

foto: www.boulevardinteriordesign.com